



**OFICINA DE PLANEACIÓN URBANA Y TERRITORIAL
Y OBRAS PÚBLICAS MUNICIPALES
Municipio de Sahuayo, Mich.**
H. Ayuntamiento Constitucional 2018-2021



2553

Recibí del Sr. (a)

FRANCISCO MARTÍNEZ HERNÁNDEZ.

37144

La Cantidad de \$

400.00 (CUATROCIENTOS PESOS 00/100 M.N.)

Por concepto de permiso de:

CONSTRUCCIÓN DE 15.20 m² EN PLANTA ALTA.

De la finca ubicada en:

MARÍA LUISA HIGAREDA # 235

ENTRE LAS CALLES URBANO CUEVAS Y SIN NOMBRE, FRACCIONAMIENTO EL SALITRE.

Con una superficie de:

CONSTRUCCIÓN DE 15.20 m² EN PLANTA ALTA.

CERTIFICO

ARQ. JORGE ARMANDO NÚÑEZ ALFARO
DIRECTOR DE PLANEACIÓN URBANA Y TERRITORIAL

RECIBIO

C.P. LUIS ALBERTO LEÓN CHÁVEZ

TESORERO MUNICIPAL

Dando dicha cantidad la siguiente aplicación:

Para el Municipio: \$ 400.00

Multas: \$

Total: \$ 400.00

SAHUAYO, MICH. A

12 DE OCTUBRE DE 2020.



OFICINA DE PLANEACIÓN URBANA Y TERRITORIAL Y OBRAS PÚBLICAS MUNICIPALES Municipio de Sahuayo, Mich.

H. Ayuntamiento Constitucional 2018-2021

BLVD. LÁZARO CÁRDENAS Y CONSTITUCIÓN S/N TEL: (353) 532-0255 Y 532-0220 EXT. 117



Sahuayo, Michoacán, A 12 DE OCTUBRE DE 2020.

REQUISITOS QUE DEBERÁN CUMPLIR LAS CONSTRUCCIONES BASADAS EN EL REGLAMENTO DE CONSTRUCCIÓN DE LA CIUDAD DE SAHUAYO, MICHOACÁN, APROBADO POR EL H. CABILDO MUNICIPAL

PARA LA SOLICITUD DE LICENCIAS DE CONSTRUCCIÓN:

De acuerdo al Art. 471 del reglamento de Construcción.

- A.- Escritura o Título de propiedad.
- B.- Fracción I Constancia del número oficial.
- C.- Fracción II Constancia de alineamiento vigente.
- D.- Fracción III 2 copias del plano arquitectónico o croquis detallado de lo que se desea construir debidamente acctado.
- E.- Copias de pago reciente de Agua Potable y Predial de acuerdo a la Ley de Ingresos Municipales de acuerdo a los artículos 469 y 470 del Reglamento de Construcción.
- A.- Permisos de construcción menores a 60 m2 no requieren firma de perito responsable de obra.
- B.- Permisos de construcción mayores a 60 m2 requieren firma de perito responsable de obra.

NORMAS A CUMPLIR EN AL EJECUCIÓN DE LAS OBRAS DE ACUERDO AL REGLAMENTO DE CONSTRUCCIÓN DE LA CIUDAD DE SAHUAYO, MICH.

- A) ART. 22 No deberá conectarse línea de agua pluvial a línea de drenaje; las aguas pluviales deberán salir al arroyo de la calle o ser captadas adecuadamente a pozos de absorción.
- B) ART. 23 Fracción 1 .- Se prohíbe construir sobre la vía pública tanto en marquesinas como en sótanos.
- C) ART. 21 *No se deberá construir en marquesinas y a la dimensión de la misma se sujetará a los especificado en este artículo en la fracción II. Se considera invasión de la vía pública a la construcción de espacios sobre marquesinas que se apropien para el uso interio de la construcción.*
- D) ART. 11 No se permite por ningún motivo la apertura de vanos en muros colindantes a predios que se utilicen para ventilar e iluminar espacios internos de la construcción.
- E) ART. 9 No se permite y se prohíbe hacer revolturas de concreto, preparación de morteros y cuaquier tipo de mezcla sobre el arroyo vehicular o banquetas, debiendo usar artesas.
- F) ART. 15 *La utilización de la vía pública para materiales requeridos por la obra y escombros producidos por la misma, no deberán afectar la circulación vehicular, ni la peatonal, por lo tanto deberá de tenerse un tiempo máximo de 3 días después de haberse colocado, si se excede de este lapso de tiempo, se tendrá que solicitar un permiso que autorice la estancia de material en la vía pública.*
- G) Problema de taponamiento que se ocasionen en la red principal de drenaje por sus trabajos de lechado de cimentación, se obligará al propietario o contratista a la reparación de dichos daños y los costos serán absorbidos por los responsables de la obra o propietario.

FRANCISCO MARTÍNEZ HERNÁNDEZ,
CALLE MARÍA LUISA HIGAREDA # 235 ENTRE LAS CALLES URBANO CUEVAS Y SIN NOMBRE,
FRACCIONAMIENTO EL SALITRE, SAHUAYO, MICHOACÁN.

ACEPTO

TITULAR DE URBANÍSTICA MUNICIPAL



PLANEACION URBANA
Y TERRITORIAL
P. 7

ARQ. JORGE ARMANDO NÚÑEZ ALFARO



Municipio de Sahuayo, Mich.

H. Ayuntamiento Constitucional 2018-2021



Arq. Jorge Armando Núñez Alfaro
Director de Planeación Urbana y Territorial
PRESENTE

El suscrito FRANCISCO MARTÍNEZ HERNÁNDEZ con cédula profesional No. y con domicilio en PROL. JOSÉ MARÍA GUDIÑO # 480, de SAHUAYO, MICHOACÁN. de la finca ubicada en la calle CONSTRUCCIÓN DE 15.20 m² EN PLANTA ALTA. No. 235 entre las calles MARÍA LUISA HIGAREDA URBANO CUEVAS Y SIN NOMBRE, FRACCIONAMIENTO EL SALITRE, SAHUAYO, MICHOACÁN.

La obra se ejecutará de acuerdo a los planos que en tantos se anexan, así como la memoria de cálculo respectiva.

Declaramos que la superficie cubierta es de 15.20 m² EN PLANTA ALTA su valor total \$

el predio de la obra citada es propiedad de FRANCISCO MARTÍNEZ HERNÁNDEZ y se encuentra registrado en la Oficina Recaudadora de Rentas local : fojas .X.X.X.X.X.X.X.X.X.X. del tomo .X.X.X.X.X.X.X.X.X.X.X.

Esta declaración ampara la cantidad arriba mencionada, en caso de excedente en m2 modificación o costo, acepto el reajuste económico respectivo.

Autorización de la secretaría de industria y comercio para la instalación de Gas L.P.

Oficio No. X.X.X.X.X.X.X.X.X.X.X.

Sahuayo, Michoacán, A 12 DE OCTUBRE DE 2020.



PLANEACION URBANA Y TERRITORIAL

FIRMA DEL PROPIETARIO

Certificación de la Oficina de Desarrollo Urbano y Servicios Públicos para efectos del cobro de derechos
NOTA IMPORTANTE: Es motivo de INFRACCIÓN iniciar la construcción remodelación o demolición de una finca sin antes recabar la LICENCIA RESPECTIVA.



INSTITUTO FEDERAL ELECTORAL
REGISTRO FEDERAL DE ELECTORES
CREDENCIAL PARA VOTAR

NOMBRE
 DE ANDA
 MAGANA
 DANIEL

EDAD 23
 SEXO H



DOMICILIO
 C NICOLAS BRAVO 213
 COL PERPETUO SOCORRO 59050
 SAHUAYO ,MICH.

FOLIO 1016042104985 AÑO DE REGISTRO 2010 00
 CLAVE DE ELECTOR ANMCDN86121316H900

CURP AAMD861213HMNNGN06

ESTADO 16 MUNICIPIO 077

LOCALIDAD 0001 SECCION 1731

EMISION 2010 VIGENCIA HASTA 2020

[Signature]
 FIRMA

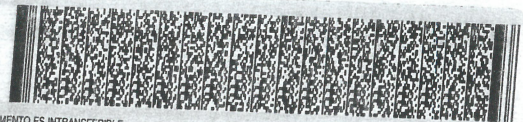

0TE9L2198210

ESTE DOCUMENTO ES INTRANSFERIBLE,
 NO ES VALIDO SI PRESENTA TACHA-
 DURAS O ENMIENDAS.

EL TITULAR ESTA OBLIGADO A NOTI-
 FICAR EL CAMBIO DE DOMICILIO EN
 LOS 30 DIAS SIGUIENTES A QUE ESTE
 OCURRA.

[Signature]

EDMUNDO JACOBO MOLINA
 SECRETARIO EJECUTIVO DEL
 INSTITUTO FEDERAL ELECTORAL



[Signature]

ELECCIONES FEDERALES

LOCALES Y EXTRAORDINARIAS

2010

2010

AMPLIACION

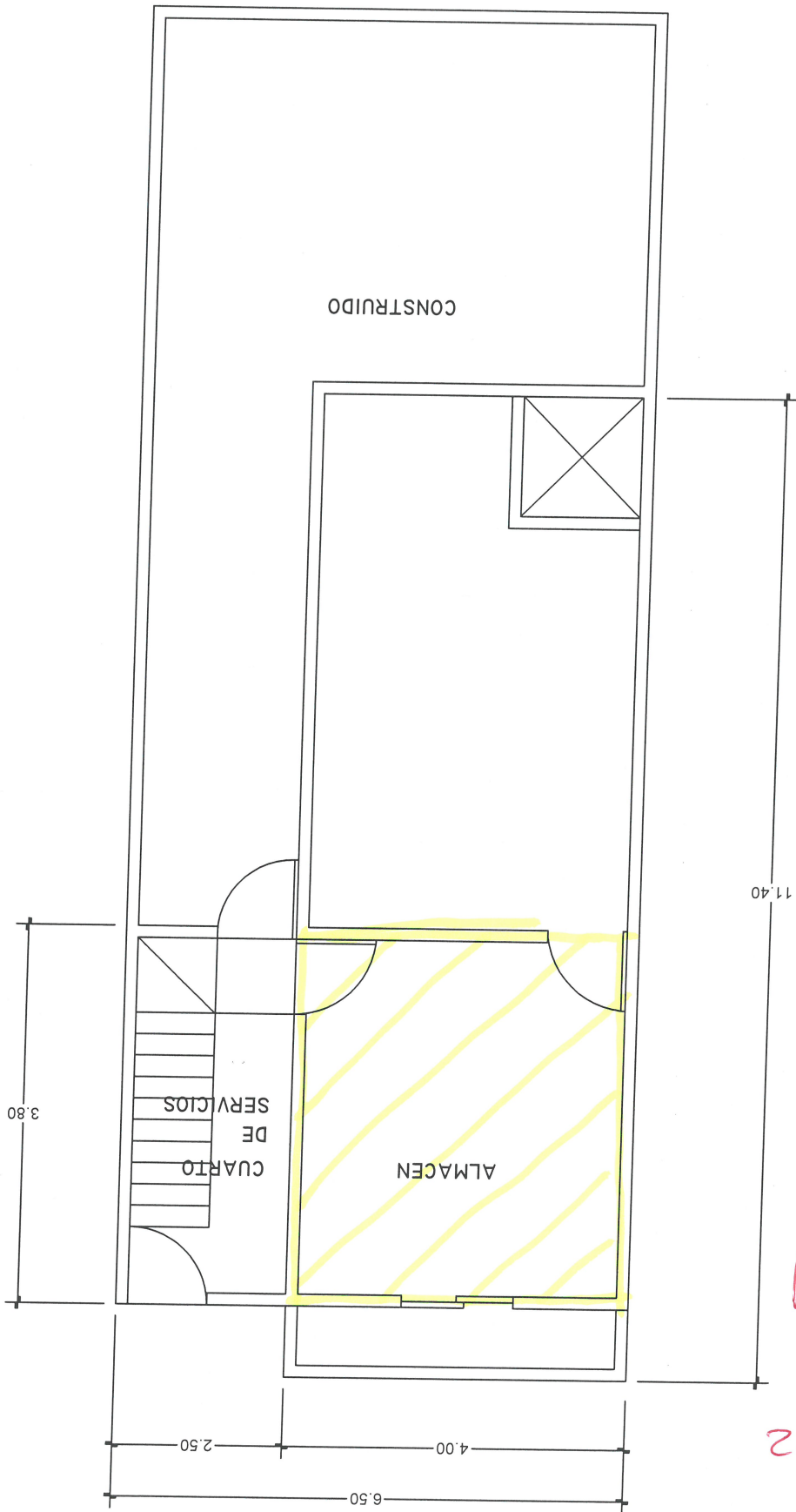

Permiso anterior.

24/ago/2020

Tel: 353 107 5547