



**OFICINA DE PLANEACIÓN URBANA Y TERRITORIAL
Y OBRAS PÚBLICAS MUNICIPALES
Municipio de Sahuayo, Mich.
H. Ayuntamiento Constitucional 2018-2021**



2594

Recibí del Sr. (a)

ANTONIO GUTIÉRREZ GUTIÉRREZ.

La Cantidad de \$

3,975.00 (TRES MIL NOVECIENTOS SETENTA Y CINCO PESOS 00/100 M.N.)

Por concepto de permiso de:

CONSTRUCCIÓN DE **159.00 m²** EN PLANTA BAJA.

(NOTA: LA FINCA ESTÁ ALINEADA)

37514

De la finca ubicada en:

CALLE GUSTAVO DÍAZ ORDAZ # 378

ESQUINA CALLE DAVID FRANCO RODRÍGUEZ, FRACCIONAMIENTO J. TRINIDAD BARRAGÁN.

Con una superficie de:

CONSTRUCCIÓN DE **159.00 m²** EN PLANTA BAJA.

CERTIFICO

ARQ. JORGE ARMANDO NÚÑEZ ALFARO
DIRECTOR DE PLANEACIÓN URBANA Y TERRITORIAL

RECIBIO

C.P. LUIS ALBERTO LEÓN CHÁVEZ

TESORERO MUNICIPAL



PLANEACION URBANA
Y TERRITORIAL

Dando dicha cantidad la siguiente aplicación:

Para el Municipio: \$ **3,975.00**

Multas: \$

Total: \$ **3,975.00**

SAHUAYO, MICH. A

27 DE OCTUBRE DE 2020.



**OFICINA DE PLANEACIÓN URBANA Y TERRITORIAL
Y OBRAS PÚBLICAS MUNICIPALES
Municipio de Sahuayo, Mich.**

H. Ayuntamiento Constitucional 2018-2021

BLVD. LÁZARO CÁRDENAS Y CONSTITUCIÓN S/N TEL: (353) 532-0255 Y 532-0220 EXT. 117



Sahuayo, Michoacán, A 27 DE OCTUBRE DE 2020.

REQUISITOS QUE DEBERÁN CUMPLIR LAS CONSTRUCCIONES BASADAS EN EL REGLAMENTO DE CONSTRUCCIÓN DE LA CIUDAD DE SAHUAYO, MICHOACÁN, APROBADO POR EL H. CABILDO MUNICIPAL

PARA LA SOLICITUD DE LICENCIAS DE CONSTRUCCIÓN:

De acuerdo al Art. 471 del reglamento de Construcción.

- A.- Escritura o Título de propiedad.
- B.- Fracción I Constancia del número oficial.
- C.- Fracción II Constancia de alineamiento vigente.
- D.- Fracción III 2 copias del plano arquitectónico o croquis detallado de lo que se desea construir debidamente acctado.
- E.- Copias de pago reciente de Agua Potable y Predial de acuerdo a la Ley de Ingresos Municipales de acuerdo a los artículos 469 y 470 del Reglamento de Construcción.
- A.- Permisos de construcción menores a 60 m2 no requieren firma de perito responsable de obra.
- B.- Permisos de construcción mayores a 60 m2 requieren firma de perito responsable de obra.

NORMAS A CUMPLIR EN AL EJECUCIÓN DE LAS OBRAS DE ACUERDO AL REGLAMENTO DE CONSTRUCCIÓN DE LA CIUDAD DE SAHUAYO, MICH.

- A) ART. 22 No deberá conectarse línea de agua pluvial a línea de drenaje; las aguas pluviales deberán salir al arroyo de la calle o ser captadas adecuadamente a pozos de absorción.
- B) ART. 23 Fracción 1.- Se prohíbe construir sobre la vía pública tanto en marquesinas como en sótanos.
- C) ART. 21 **No se deberá construir en marquesinas y a la dimensión de la misma se sujetará a los especificado en este artículo en la fracción II. Se considera invasión de la vía pública a la construcción de espacios sobre marquesinas que se apropien para el uso interio de la construcción.**
- D) ART. 11 No se permite por ningún motivo la apertura de vanos en muros colindantes a predios que se utilicen para ventilar e iluminar espacios internos de la construcción.
- E) ART. 9 No se permite y se prohíbe hacer revolturas de concreto, preparación de morteros y cuaquier tipo de mezcla sobre el arroyo vehicular o banquetas, debiendo usar artesas.
- F) ART. 15 **La utilización de la vía pública para materiales requeridos por la obra y escombros producidos por la misma, no deberán afectar la circulación vehicular, ni la peatonal, por lo tanto deberá de tenerse un tiempo máximo de 3 días después de haberse colocado, si se excede de este lapso de tiempo, se tendrá que solicitar un permiso que autorice la estancia de material en la vía pública.**
- G) Problema de taponamiento que se ocasionen en la red principal de drenaje por sus trabajos de lechado de cimentación, se obligará al propietario o contratista a la reparación de dichos daños y los costos serán absorbidos por los responsables de la obra o propietario.

ANTONIO GUTIÉRREZ GUTIÉRREZ,
CALE GUSTAVO DÍAZ ORDAZ # 378 ESQUINA CALLE DAVID FRANCO RODRÍGUEZ,
FRACCIONAMIENTO J. TRINIDAD BARRAGÁN, SAHUAYO, MICHOACÁN.

ACEPTO

TITULAR DE URBANÍSTICA MUNICIPAL



PLANEACION URBANA
Y TERRITORIAL

ARQ. JORGE ARMANDO NÚÑEZ ALFARO



Municipio de Sahuayo, Mich.

H. Ayuntamiento Constitucional 2018-2021



Arq. Jorge Armando Núñez Alfaro
Director de Planeación Urbana y Territorial
PRESENTE

El suscrito

ANTONIO GUTIÉRREZ GUTIÉRREZ

con cédula

profesional No.

y con domicilio en

ADOLFO RUIZ CORTÍNES # 398,
SAHUAYO, MICHOACÁN. de

CONSTRUCCIÓN DE 159.00 m² EN PLANTA BAJA.

de la finca ubicada en la calle

GUSTAVO DÍAZ ORDAZ

No.

378

entre las calles

ESQUINA DAVID FRANCO RODRÍGUEZ, FRACCIONAMIENTO J. TRINIDAD BARRAGÁN, SAHUAYO, MICH.

La obra se ejecutará de acuerdo a los planos que en
memoria de cálculo respectiva.

tantos se anexan, así como la

Declaramos que la superficie cubierta es de
su valor total \$

159.00 m² EN PLANTA BAJA

el predio de la obra citada es propiedad de

ANTONIO GUTIÉRREZ GUTIÉRREZ

y se encuentra registrado en la Oficina Recaudadora de Rentas local : fojas

.X.X.X.X.X.X.X.X.X.X.

del tomo

.X.X.X.X.X.X.X.X.X.X.

Esta declaración ampara la cantidad arriba mencionada, en caso de excedente en m2 modificación o
costo, acepto el reajuste económico respectivo.

Autorización de la secretaría de industria y comercio para la instalación de Gas L.P.

Oficio No.

X.X.X.X.X.X.X.X.X.X.

Sahuayo, Michoacán, A 27 DE OCTUBRE DE 2020.



PLANEACION URBANA
Y TERRITORIAL

FIRMA DEL PROPIETARIO

Certificación de la Oficina de Desarrollo Urbano y Servicios Públicos para efectos del cobro de derechos
NOTA IMPORTANTE: Es motivo de INFRACCIÓN iniciar la construcción remodelación o demolición de una finca sin antes recabar la LICENCIA RESPECTIVA.

Lic. Jorge Sandoval García

NOTARIO PUBLICO No. 32

ABASOLO 112

TEL. 2-06-32

LIC. JORGE SANDOVAL G.

ENE. 17 1988

NOTARIA PUBLICA No. 32

SAHUAYO, MICH.

SAHUAYO, MICH.



--- NUMERO DOS MIL DOSCIENTOS DIECINUEVE. ---

--- VOLUMEN XXVII-PAGINA 41. ---

La Ciudad de Sahuayo de Morelos, del Estado de Michoacán, Ocampo, siendo las 13.00 once horas del día 11 once de noviembre de 1985 mil novecientos ochenta y cinco, YO, Licenciado JORGE SANDOVAL GARCIA, Notario Público Número Treinta y Dos del Estado, en ejercicio en esta Municipalidad y Distrito Judicial y con residencia en esta ciudad, HAGO CONSTAR EL CONTRATO DE CONTRA VENTA DE INMUEBLES que celebran de una parte el señor JOSE CABRERA MADRIGAL, como V E N D E D O R, y de la otra parte el señor ANTONIO GUTIERREZ GUTIERREZ, como C O M P R A D O R cuyo contrato sujetarán al tenor de las cláusulas que se insertarán, brevis los siguientes: ---

COTEJADO

--- A N T E C E D E N T E S: ---

a) --Manifiesta el señor José Cabrera Madrigal, que es dueño en propiedad y posesión de un lote urbano marcado con el número 10 de la Manzana "H" en esquina del Fraccionamiento J. TRINIDAD BARRAGAN, de la ciudad de Sahuayo, Michoacán, el que adquirió por compra que hizo al señor Ing. Alfonso Cázarez Moreno, según se desprende de la escritura número 16579 otorgada ante el Licenciado Mauricio Acosta Bayardo, Notario Público Número 9 de Jiquilpan, Michoacán, con fecha 17 de noviembre de 1971-- la que se encuentra inscrita en el Registro Público de la Propiedad Raíz en el Estado, bajo el número 22992 del Tomo 146 libro de Propiedad correspondiente al Distrito de Jiquilpan, Michoacán. ---

--- C L A U S U L A S: ---

PRIMERA. El señor José Cabrera Madrigal, V E N D E y el señor ANTONIO GUTIERREZ GUTIERREZ, compra para sí la totalidad del inmueble que se describe en los antecedentes de esta escritura el que tiene una extensión superficial de 252.60 mts. cuadrados, siendo sus medidas y linderos como siguen: 6.00 mts de frente por la calle de su ubicación Gustavo Díaz Ordáz; ---

Lic. Jo

ABASOLO-112



SE CABRE
do.- PA
(17V26) R
AUTORIZACI

rrior en la C
cán de Ocamp
G.- Firmado.
IMPUESTO S
oficial No.-
cantidad de
00/100 M. N.
TRASLACION

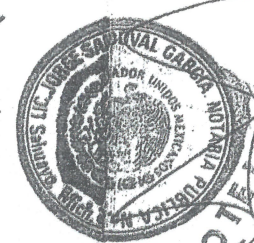

COTEJADO

mento en el
en el Estado
cha 27 de A
so a la Adm
de Noviembre
CONSTANCI

061.- Folio
gistro LLAN
corriente d
cha de pago
6o. año 85.
Administrad
autorizar.-

IMPUESTO
cial número
ES PRIME
BRO DE MI
DAS DEBIDA
DE AUTORIZA
VA DE TITUL
RELOS, DEL

del viento Norte, hacia el
... 2.00 mts. para de ahí dar vuelta hacia el viento Po-
sierte en 4.00 mts. y de ahí voltear nuevamente hacia el viento
Sur, en 10.26 mts. lindando al NORTE, con la calle de su ubica-
ción; SUR, con el lote número 20 de la manzana H; ORIENTE, con
calle Franco Rodríguez; y al PONIENTE, con Olivia Cabrera y --
parte del lote número 9.-----

-SEGUNDA.-El inmueble descrito en la cláusula que antecede, pa-
sa a favor del comprador, con todas sus entradas y salidas usos
costumbres y servidumbres activas y pasivas y con todo cuanto -
de hecho y por derecho le toca y corresponde, libre de gravá-
menes y al corriente en el pago de contribuciones.-----

-TERCERA.-El precio de la venta es la cantidad de \$505.200.00-
M. N. que el vendedor, expresa haber recibido de manos del --
comprador con anterioridad a este acto.-----

-CUARTA.-El vendedor, se obliga a responder del saneamiento pa-
ra el caso de evicción de esta venta en forma y con arreglo a-
la Ley y ambas partes contratantes, expresan que en esta ope-
ración, no hay lesión, dolo o error, y a mayor abundamiento re-
nuncian al derecho de pedir su nulidad o rescisión que pudieran
fundar en los artículos 2084, 2086, 2092 y demás relativos del
Código Civil, vigente en el Estado de Michoacán.-----

-GENERALES.-Manifiestan los contratantes ser mexicanos, el ven-
dador, casado de 67 años de edad, comerciante, originario y ve-
cino de esta ciudad, con domicilio en Independencia número 274
el comprador soltero de 26 años de edad, comerciante, origina-
rio y vecino de esta ciudad, con domicilio en H. Colegio Milit-
tar número 218 de este lugar. C. P. de ambos 59000.-----

-YO, el Notario CERTIFICO Y DOY FE, de que lei a los compare-
cientes a quienes conceptúo con capacidad legal, el contenido-
del presente instrumento, habiéndoles hecho saber del valor y-
fuerza legal, indicándoles al comprador de la necesidad de ins-
cribir este título en el Registro Público de la Propiedad Raíz
en el Estado, se manifestaron, conformes, ratificaron lo expues-

to, firmando por ante mi, el día al principio indicado, misma-
fecha en que autorizo preventivamente este instrumento.-DOY FE.

LIC. JORGE SANDOVAL G.

ENE. 17 1986

NOTARIA PUBLICA No. 32

SAHUAYO, MICH.
SAHUAYO, MICH.

Lic. Jorge Sandoval Garcia

NOTARIO PUBLICO No. 32

TEL. 2-06-82

ABASOLO 112



SE CABRERA MADRIGAL.- Firmado.- ANTONIO GUTIERREZ GUTIERREZ

Firmado.- PASO ANTE MI FE. LIC. JORGE SANDOVAL GARCIA. (SAGJ--

36017V26) Rábrica. Mi sello Notarial de autorizar.- - - - -

AUTORIZACION.- Autorizo definitivamente el instrumento ante-

rior en la Ciudad de Sahuayo de Morelos, del Estado de Michoa-

cán de Ocampo, a 11 de Noviembre de 1985.- DOY FE. J.SANDOVAL-

G.- Firmado.- Mi sello Notarial de autorizar.- - - - -

IMPUESTO SOBRE LA RENTA.- Este impuesto se pagó según recibo

oficial No.-F 6139086, de fecha 13 de Enero de 1986, por la --

cantidad de \$ 3,823.00 (TRES MIL OCHOCIENTOS VEINTITRES PESOS.-

00/100 M. N.).. - - - - -

TRASLACION DE DOMINIO.- No se pagó este impuesto con funda-

mento en el artículo 117 de la Ley de Ingresos y de Hacienda -

en el Estado, publicado en el periódico oficial No.- 37 de fe-

cha 27 de Abril de 1983 y sus concordantes, habiendo dado avi-

so a la Administración de Rentas de esta ciudad, con fecha 2 -

de Noviembre de 1985 mil novecientos ochenta y cinco.- - - - -

CONSTANCIA.- Predio No.- 004052-0.- Oficio No.- 2011.- Tomo-

061.- Folio 079.- Valor fiscal \$ 600.00.- Ubicación según re--

gistro LLANO DE SAHUAYO.- Superficie Notarial 252.60 M2.- Al -

corriente de impuesto predial según recibo Ndm.- 294684.- Fe--

cha de pago día 21 mes Enero año 1985.- Pagado hasta bimestre-

6o. año 85.- Sahuayo, Mich., a 27 de Noviembre de 1985.- El --

Administrador de Rentas.- Firmado.- Un sello de la Oficina de

autorizar.- - - - -

IMPUESTO MUNICIPAL.* Este impuesto se pagó según recibo ofi-

cial número.- 247364, de fecha 4 de Diciembre de 1985.- - - - -

ES PRIMER TESTIMONIO SACADO DE SU MATRIZ Y APENDICE DEL LI-

BRO DE MI PROTOCOLO, VOLUMEN (XXVII) VA EN DOS FOJAS UTILIZA--

DAS DEBIDAMENTE COTEJADAS Y CANCELADAS CON MI SELLO NOTARIAL--

DE AUTORIZAR, SE EXPIDE A FAVOR DEL COMPRADOR PARA QUE LE SIR-

VA DE TITULO ESCRITO DE DOMINIO EN LA CIUDAD DE SAHUAYO DE MO-

RELOS, DEL ESTADO DE MICHOACAN DE OCAMPO, A LOS DIECISIETE --



COTEJADO

... el
... to Po-
... el viento
... su ubica
... ESTE, con
... rera y --
...
... cede, pa
... lidas usos
... cuanto -
... gravá--
...
... 200.00-
... s del --
...
... lento pa
... reglo a-
... ta ope--
... ento re
... pudieran
... vos del
...
... el ven-
... io y ve
... ero 274
... rigna-
... o mili-
...
... apare--
... tenido-
... lor y-
... le ins-
... d Raíz
... expues
... nisma-
... OY FE.

DIAS DEL MES DE ENERO DE MIL NOVECIENTOS OCHENTA Y SEIS.- DOY

FE.



[Handwritten signature]
JORGE SANDOVAL GARCIA
NOTARIO PUBLICO NUMERO 32
SAGL-380217

DERECHOS \$ 3,789.00
REGISTRO NO. 1583695
FECHA: 20 Enero 86
ACORDADA DE VENTAS

para su registro a las 10:20 horas del día 28 Enero
273 Libro de Prop. correspondiente al Distrito
de San Mateo, A.C. a 5 marzo de
1986
EN EL ESTADO DE MICHOACÁN

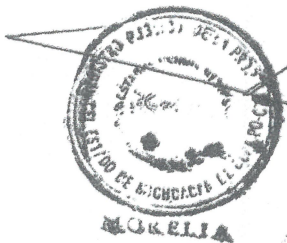

REGISTRO
RBR



Nombre del solicitante:
Nombre del propietario:
Inmueble que se valúa:
Cuenta predial:
Ubicación:
Clasificación de Zona:
Densidad de Construcción:
Tipo de Construcción:
Servicios Municipales en la Zona:

Medidas colindancias y superficie según:
NORTE:
SUR:
ORIENTE:
PONIENTE:



| | | | |
|---|--|----------|-----|
| A | VALOR PREDIAL | Valor af | 10. |
| B | FACTOR APLICABLE | | |
| C | VALOR DEL INMUEBLE A.S. | | |
| D | VALOR ESTIMADO EFECTIVO DE LA ZONA ECONOMICA COMERCIAL | | |
| E | BASE IMPONIBLE C-T | | |

Se declara bajo protesta de decir verdad que los datos de este documento son ciertos y verídicos, y que el inmueble descrito en el presente documento es propiedad de la persona que se declara en el presente documento, y que el valor del inmueble que se considerará según el presente documento es el que se declara en el presente documento, y que el valor del inmueble que se considerará según el presente documento es el que se declara en el presente documento.

FIRMA:
CALIDAD SON QUE FIRMA: NOTARIO

ANTECEDENTES 3731.-

Nombre del solicitante: Lic. Jorge Sandoval Garcia.
 Nombre del propietario: José Cabrera Madrigal.
 Inmueble que se valúa: Predio urbano.

Cuenta predial:

Ubicación: Calle G. Díaz Ordaz y F. Rodríguez s/n, lote 10, Mz. "E",
 Fracc. "J. Trinidad Barragán", Sahasyo, Mich.-

CARACTERISTICAS URBANAS

Clasificación de Zona: Habitacional.
 Densidad de Construcción: 40% en la manzana.
 Tipo de Construcción: Solar sin construcción.
 Servicios Municipales en la Zona: agua, luz y drenaje.-

TERRENO

Medidas colindancias y superficie según: Escrituras.-

NORTE: con calle G. Díaz Ordaz.

SUR: con el lote # 20.

ORIENTE: con calle D. Franco Rodríguez.

PONIENTE: con Olivia Cabrera.

APROX: Solar.-

SUPERFICIE 252.60 M²

AVALUO DIRECTO

| | |
|--------------------------|---------------|
| de terreno a \$ 2,000.00 | \$ 505,200.00 |
| | \$ |
| de construcción a \$ | \$ |
| | \$ |

VALOR DIRECTO \$ 505,200.00

Valor al 1o. de Enero de 1973.- \$ 353,640.00

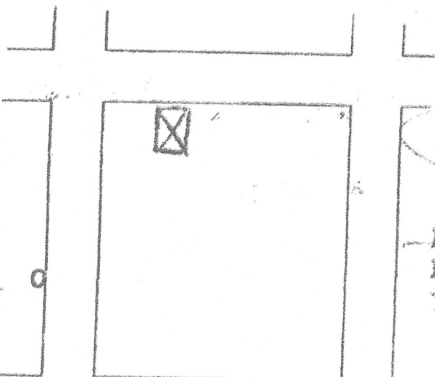

Sahasyo, Mich., a 12 de Diciembre de 1985.-

Valuador: Lic. Jorge Sandoval
 FIDUCIARIO-370720.
 T. E. E. Y C. 1597.



VALUADOR

División Fiduciaria.

II.- DATOS DE IDENTIFICACION DEL NOTARIO No.
38-
SANDVAL GARCIA JORGE
 (APPELLIDO PATERNO, MATERNO Y NOMBRES)
5
 CLAVE DE LA O.T.N. 259
 S.N.C.P. 54
 USO EX. 259

III.- DATOS DE IDENTIFICACION DEL ADQUIRENTE
10
SABAYO
SABAYO
 MUNICIPIO DELEGACION EN D. F. F. MACHOACAN
 ENTIDAD FEDERATIVA
 FECHA DE ENTRO DIA MES AÑO
 CLAVE REGISTRAL FEDERAL CONTRIBUYENTES

DOMICILIO FISCAL
8
ABASOTO
 CALLE
112-
 No. Y LETRA
 No. 7
 No. 0 LETRA
 No. 0 LETRA INTERIOR

IV.- DATOS DE IDENTIFICACION DEL ENAJENANTE
8
SABAYO
SABAYO
 MUNICIPIO DELEGACION EN D. F. F. MACHOACAN
 ENTIDAD FEDERATIVA
 FECHA DE PAGO DIA MES AÑO
 CLAVE REGISTRAL FEDERAL CONTRIBUYENTES

PERSONAS FISICAS (APPELLIDO PATERNO, MATERNO Y NOMBRES) PERSONAS MORALES (DENOMINACION O RAZON SOCIAL)
8
CABRERA KADRYOL
 fecha hora d.v.
INDEPENDENCIA
 CALLE
274-
 No. Y LETRA
 No. 7
 No. 0 LETRA
 No. 0 LETRA INTERIOR

DESCRIPCION DE LA OPERACION
8
MACHOACAN
SABAYO
 MUNICIPIO DELEGACION EN D. F. F. MACHOACAN
 ENTIDAD FEDERATIVA

COMPRAS-VENTAS DE INMUEBLES
8
Proble Urbana el Estado de
D. Obed y Franca Rodriguez s/n. L. 10. No. 7. J.T. Barzaga de esta
zona de escrituras, 11 de noviembre de 1985.
11
 NUMERO DE LA ESCRITURA DIA MES AÑO
20
20
 FECHA DE LA ESCRITURA DIA MES AÑO
20
20
 FECHA DE LA ESCRITURA DIA MES AÑO

INSTRUCCIONES DE LERADO

| | | |
|---|---|----|
| A | PRECIO PACTADO O VALOR DEL | 00 |
| B | FACTOR APLICABLE | 00 |
| C | VALOR DEL INMUEBLE A 8 | 00 |
| D | SALARIO MINIMO GENERAL DE LA ZONA ECONOMICA CORRESPONDIENTE AL D. V. AGENTE | 00 |
| E | ELABORADO AL AÑO | 00 |
| F | BASE GRAVABLE C-D | 00 |
| G | IMPUESTO SOBRE ADQUISICION DE INMUEBLES 10% DE E | 00 |
| H | I.S.R. POR ENAJENACION DE BIENES, PAGO PROVISIONAL | 00 |
| I | IMPORTE A PAGAR 40 + 50 | 00 |
| J | RECARGOS POR EXTENSION DE AL. 2.5% MENSUAL | 00 |
| K | TOTAL A PAGAR | 00 |
| L | PAGO EN EFECTIVO O CHEQUE | 00 |
| M | IMPORTE EN EFECTIVO O CHEQUE | 00 |
| N | IMPORTE EN EFECTIVO O CHEQUE | 00 |
| O | IMPORTE EN EFECTIVO O CHEQUE | 00 |
| P | IMPORTE EN EFECTIVO O CHEQUE | 00 |
| Q | IMPORTE EN EFECTIVO O CHEQUE | 00 |
| R | IMPORTE EN EFECTIVO O CHEQUE | 00 |
| S | IMPORTE EN EFECTIVO O CHEQUE | 00 |
| T | IMPORTE EN EFECTIVO O CHEQUE | 00 |
| U | IMPORTE EN EFECTIVO O CHEQUE | 00 |
| V | IMPORTE EN EFECTIVO O CHEQUE | 00 |
| W | IMPORTE EN EFECTIVO O CHEQUE | 00 |
| X | IMPORTE EN EFECTIVO O CHEQUE | 00 |
| Y | IMPORTE EN EFECTIVO O CHEQUE | 00 |
| Z | IMPORTE EN EFECTIVO O CHEQUE | 00 |

Este documento debe ser presentado ante la Oficina Autorizada, que correspondiente con los datos, fecha y funciones notariales, cuando las adquisiciones que por disposición legal, tienen el carácter de Inmuebles, o de los adquiridos que se inscriben en el Registro Público, para que se realice el pago de los impuestos que corresponden a la operación.

Datos de identificación del Notario.— Si se hace constar en escritura pública, el Notario tendrá los datos propios, así como los del adquirente y enajenante, en el momento de la inscripción.

Datos de identificación del inmueble.— Anotar la localidad en donde se encuentra el inmueble, así como el número de lote y el número de lote dentro del lote.

Datos de identificación del inmueble.— Anotar la localidad en donde se encuentra el inmueble, así como el número de lote y el número de lote dentro del lote.

Datos de identificación del inmueble.— Anotar la localidad en donde se encuentra el inmueble, así como el número de lote y el número de lote dentro del lote.

Datos de identificación del inmueble.— Anotar la localidad en donde se encuentra el inmueble, así como el número de lote y el número de lote dentro del lote.

Este documento debe ser presentado ante la Oficina Autorizada, que correspondiente con los datos, fecha y funciones notariales, cuando las adquisiciones que por disposición legal, tienen el carácter de Inmuebles, o de los adquiridos que se inscriben en el Registro Público, para que se realice el pago de los impuestos que corresponden a la operación.

Datos de identificación del inmueble.— Anotar la localidad en donde se encuentra el inmueble, así como el número de lote y el número de lote dentro del lote.

Datos de identificación del inmueble.— Anotar la localidad en donde se encuentra el inmueble, así como el número de lote y el número de lote dentro del lote.

Datos de identificación del inmueble.— Anotar la localidad en donde se encuentra el inmueble, así como el número de lote y el número de lote dentro del lote.

Datos de identificación del inmueble.— Anotar la localidad en donde se encuentra el inmueble, así como el número de lote y el número de lote dentro del lote.

Datos de identificación del inmueble.— Anotar la localidad en donde se encuentra el inmueble, así como el número de lote y el número de lote dentro del lote.

Datos de identificación del inmueble.— Anotar la localidad en donde se encuentra el inmueble, así como el número de lote y el número de lote dentro del lote.

Este documento debe ser presentado ante la Oficina Autorizada, que correspondiente con los datos, fecha y funciones notariales, cuando las adquisiciones que por disposición legal, tienen el carácter de Inmuebles, o de los adquiridos que se inscriben en el Registro Público, para que se realice el pago de los impuestos que corresponden a la operación.

Datos de identificación del inmueble.— Anotar la localidad en donde se encuentra el inmueble, así como el número de lote y el número de lote dentro del lote.

Datos de identificación del inmueble.— Anotar la localidad en donde se encuentra el inmueble, así como el número de lote y el número de lote dentro del lote.

Datos de identificación del inmueble.— Anotar la localidad en donde se encuentra el inmueble, así como el número de lote y el número de lote dentro del lote.

Datos de identificación del inmueble.— Anotar la localidad en donde se encuentra el inmueble, así como el número de lote y el número de lote dentro del lote.

Datos de identificación del inmueble.— Anotar la localidad en donde se encuentra el inmueble, así como el número de lote y el número de lote dentro del lote.

Datos de identificación del inmueble.— Anotar la localidad en donde se encuentra el inmueble, así como el número de lote y el número de lote dentro del lote.

Este documento debe ser presentado ante la Oficina Autorizada, que correspondiente con los datos, fecha y funciones notariales, cuando las adquisiciones que por disposición legal, tienen el carácter de Inmuebles, o de los adquiridos que se inscriben en el Registro Público, para que se realice el pago de los impuestos que corresponden a la operación.

Datos de identificación del inmueble.— Anotar la localidad en donde se encuentra el inmueble, así como el número de lote y el número de lote dentro del lote.

Datos de identificación del inmueble.— Anotar la localidad en donde se encuentra el inmueble, así como el número de lote y el número de lote dentro del lote.

Datos de identificación del inmueble.— Anotar la localidad en donde se encuentra el inmueble, así como el número de lote y el número de lote dentro del lote.

Datos de identificación del inmueble.— Anotar la localidad en donde se encuentra el inmueble, así como el número de lote y el número de lote dentro del lote.

Datos de identificación del inmueble.— Anotar la localidad en donde se encuentra el inmueble, así como el número de lote y el número de lote dentro del lote.

Datos de identificación del inmueble.— Anotar la localidad en donde se encuentra el inmueble, así como el número de lote y el número de lote dentro del lote.

Este documento debe ser presentado ante la Oficina Autorizada, que correspondiente con los datos, fecha y funciones notariales, cuando las adquisiciones que por disposición legal, tienen el carácter de Inmuebles, o de los adquiridos que se inscriben en el Registro Público, para que se realice el pago de los impuestos que corresponden a la operación.

Datos de identificación del inmueble.— Anotar la localidad en donde se encuentra el inmueble, así como el número de lote y el número de lote dentro del lote.

Datos de identificación del inmueble.— Anotar la localidad en donde se encuentra el inmueble, así como el número de lote y el número de lote dentro del lote.

Datos de identificación del inmueble.— Anotar la localidad en donde se encuentra el inmueble, así como el número de lote y el número de lote dentro del lote.

Datos de identificación del inmueble.— Anotar la localidad en donde se encuentra el inmueble, así como el número de lote y el número de lote dentro del lote.

Datos de identificación del inmueble.— Anotar la localidad en donde se encuentra el inmueble, así como el número de lote y el número de lote dentro del lote.

Datos de identificación del inmueble.— Anotar la localidad en donde se encuentra el inmueble, así como el número de lote y el número de lote dentro del lote.

ESTADOS UNIDOS MEXICANOS

MÉXICO INSTITUTO NACIONAL ELECTORAL
CREDENCIAL PARA VOTAR



NOMBRE
GUTIERREZ
ANTONIO

DOMICILIO
AV ABRAHAM GONZALEZ 4800
COL DUBLAN 31719
NUEVO CASAS GRANDES, CHIH

CLAVE DE ELECTOR GTGTAN59030916H000

CURP GUGA590309HMNTTND01

FECHA DE NACIMIENTO 09/03/1959
SEXO M



AÑO DE REGISTRO 1996 04

ESTADO 08 MUNICIPIO 050 SECCIÓN 2452

LOCALIDAD 0002 EMISIÓN 2015 VIGENCIA 2025

ELECCIONES FEDERALES LOCALS Y EXTRAORDINARIAS

INE

AD0327

[Signature]

EDMUNDO GORDON HERRERA
SECRETARIO EJECUTIVO DEL
INSTITUTO NACIONAL ELECTORAL

IDMEX1371124944<<2452032716251
5903092H2512314MEX<04<<07596<7
GUTIERREZ<GUTIERREZ<<ANTONIO<<

