

Sahuayo Michoacán a 07 de Marzo del 2019

LIC. LUIS ALBERTO LEÓN CHÁVEZ
TESORERO MUNICIPAL
PRESENTE.-

Por medio de la presente me permito informarle que el día 25 de marzo del presente tendremos la visita de personal de la secretaria del migrante de la ciudad de Morelia, para que nos hagan revisión de 120 expedientes pertenecientes al programa de palomas mensajeras.

Por tal motivo le solicito me autorice el pago de viáticos y gasto de traslados para el personal de la Secretaria del Migrante.

DESGLOSE DE GASTOS:

GASOLINA	\$920.10
CASSETAS	\$317.00

TOTAL... \$1237.10 (MIL DOCIENTOS TREINTA Y SIETE 10/100 M.N.)

Sin mas por el momento quedo a sus ordenes para cualquier duda o aclaracion.

ATENTAMENTE:

Dunia Page



LIC. DUNIA ILEANA PAGE RENTERIA
DIRECTORA DE ATENCIÓN MIGRANTE

**ATENCIÓN AL
MIGRANTE**



INSTITUTO FEDERAL ELECTORAL
REGISTRO FEDERAL DE ELECTORES
CREDENCIAL PARA VOTAR

NOMBRE
RODRIGUEZ
MEDINA

EDAD 38
SEXO M

DOMICILIO
KOSAURA BEATRIZ

FOLIO 0000030820632 AÑO DE REGISTRO 1991 01
CLAVE DE ELECTOR RDMDRS72022516M900
CURP ROMR720225MNNDD506
ESTADO 16 MUNICIPIO 108
LOCALIDAD 0001 SECCION 2396
EMISIÓN 2010 VIGENCIA HASTA 2020



FIRMA

MEXICO INSTITUTO NACIONAL ELECTORAL
CREDENCIAL PARA VOTAR

NOMBRE
SORIA
GARDENAS
MIGUELA
DOMICILIO

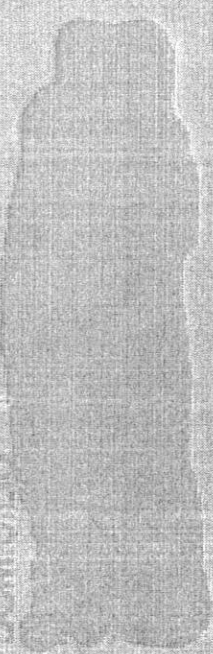

CLAVE DE ELECCION 3RCRMC87120916M400

CURP 30CMB71209MIMRKC07 APO DE REGISTRO 210113

ESTADO 16 MUNICIPIO 054 SECCION 1073

LOCALIDAD 0001 EMISOR 2017 FECHA 2017



MEXICO INSTITUTO NACIONAL ELECTORAL
CREDENCIAL PARA VOTAR

NOMBRE
PEREZ
MICHAGA
RAYMUNDO



CLAVE DE ELECTOR PRMCRY83081509H1500

CODIF PEMR830815HDFR0Y08

ESTADO DE VERACRUZ

SEXO



2017

